ZMĚNA Č.2 ÚP SEZEMICE
Koordinační výkres
1 : 5000

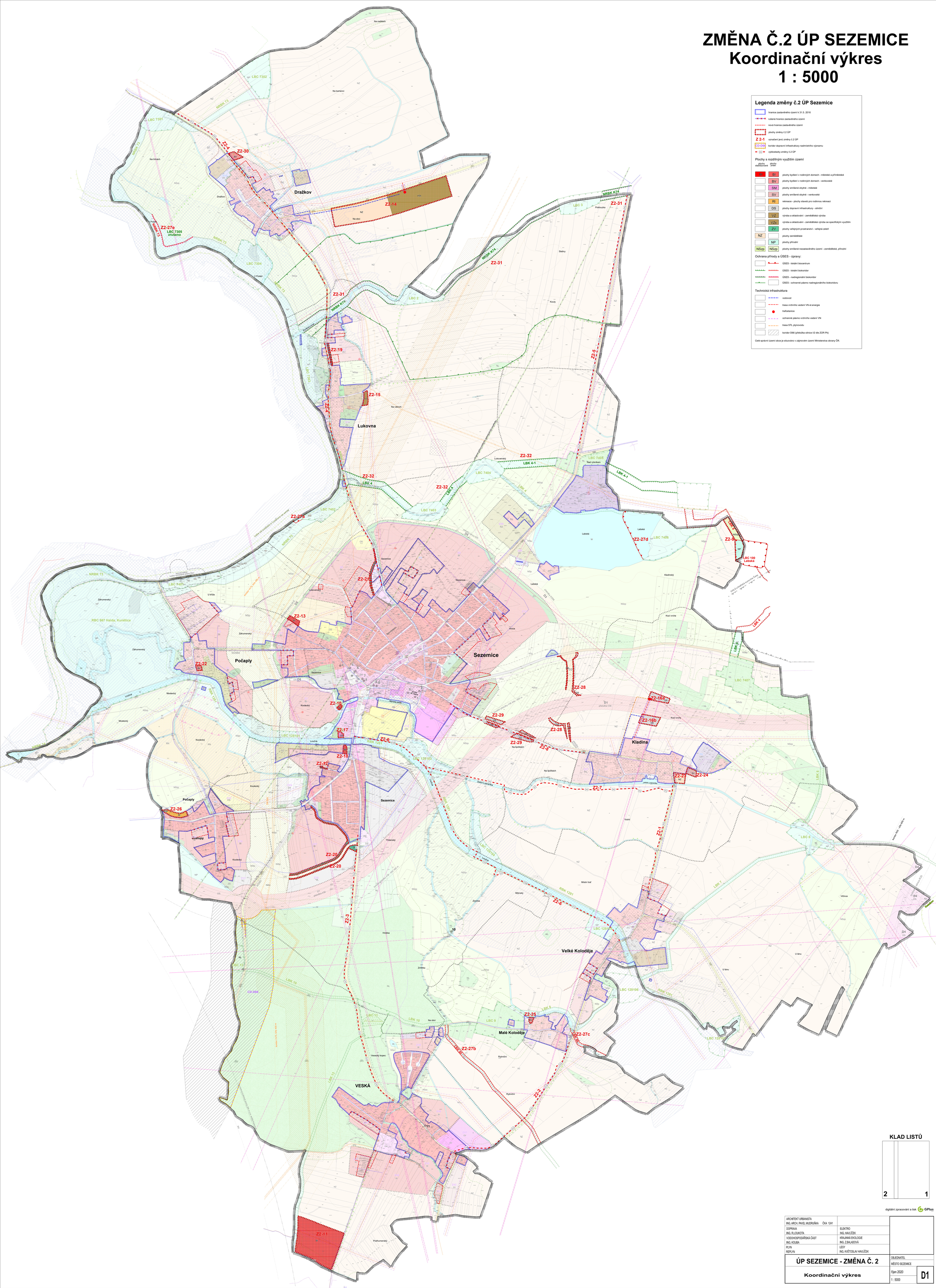

Legenda změny č.2 ÚP Sezemice

- hranice zastavěného území k 31.5. 2016
- rušená hranice zastavěného území
- nová hranice zastavěného území
- plochy změny č.2 ÚP
- Z 2-1 označení jevů změny č.2 ÚP
- CD-D66 koridor dopravní infrastruktury nadmístního významu
- cyklostezky změny č.2 ÚP

Plochy s rozdílným využitím území

plochy stabilizované	plochy změn	
BI	BI	plochy bydlení v rodinných domech - městské a příměstské
	BV	plochy bydlení v rodinných domech - venkovské
	SM	plochy smíšené obytné - městské
	SV	plochy smíšené obytné - venkovské
	RI	rekreace - plochy staveb pro rodinnou rekreaci
	DS	plochy dopravní infrastruktury - silniční
	VZ	výroba a skladování - zemědělská výroba
	VZx	výroba a skladování - zemědělská výroba se specifickým využitím
	ZV	plochy veřejných prostranství - veřejná zeleň
NZ		plochy zemědělské
	NP	plochy přírodní
NSzp	NSzp	plochy smíšené nezastavěného území - zemědělské, přírodní

Ochrana přírody a ÚSES - úpravy:

- ÚSES - lokální biocentrum
- ÚSES - lokální biokoridor
- ÚSES - nadregionální biokoridor
- ÚSES - ochranné pásmo nadregionálního biokoridoru

Technická infrastruktura

- vodovod
- trasa vrchního vedení VN el.energie
- trafostanice
- ochranné pásmo vrchního vedení VN
- trasa STL plynovodu
- koridor D66 (přeložka silnice I/2 dle ZÚR Pk)

Celé správní území obce je situováno v zájmovém území Ministerstva obrany ČR.

KLAD LISTŮ

2	1

digitální zpracování a tisk GPlus

ARCHITEKT URBANISTA ING.ARCH. PAVEL MUDRUŇKA ČKA 1241	
DOPRAVA ING. R.LOUKOTA	ELEKTRO ING. HAVLÍČEK
VODOHOSPODÁŘSKÁ ČÁST ING. KOUBA	KRAJINNÁ EKOLOGIE ING. Z.BALADOVÁ
PLYN REPLYN	LESY ING. KVĚTOSLAV HAVLÍČEK

ÚP SEZEMICE - ZMĚNA Č. 2

Koordinační výkres

OBJEDNATEL
MĚSTO SEZEMICE

říjen 2020

1 : 5000

D1